Produktdatenblatt



GF Malleable Fittings 96 - Winkelverschraubung, kegelig dichtend, schwarz 3/8

1153107

- Drehmoment und Hinweise für die Installation finden Sie unter „Technische Produkthinweise“.
- 374 G ... bezieht sich auf die Gewindegröße G nach ISO 228 der Überwurfmutter 374.
- * Innensechskant



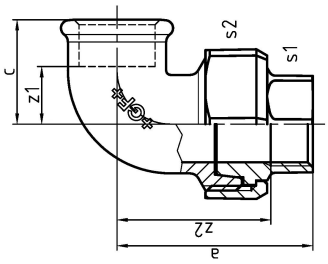

Ausschreibungstexte GF Malleable Fittings 96 - Winkelverschraubung, kegelig dichtend, schwarz

Spezifikation

- With their extensive history and tradition, malleable cast iron fittings are the most common pipe fittings. Because of their durability and mechanical strength, these fittings are very popular. The material is able to endure high mechanical stress and when combined with the standardized jointing method can be used in a wide range of applications.

Anwendung

- Sanitary, heating and gas installation, mechanical engineering (oil, cool pipework), construction of petrol stations (gas lines), sprinkler

GF Malleable Fittings 96 - Winkelverschraubung, kegelig dichtend, schwarz 3/8

1153107



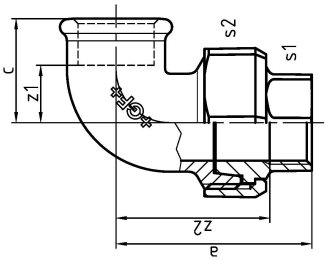

Product code

Item no EAN	7611205309527
Item no GF	770096103
Item no GTIN	07611205309527
Item no RSK	1261231
Item no VVS	004096103

Dimension

Höhe der Artikeleinheit	32
Länge der Artikeleinheit	43
Gewicht der Artikeleinheit	0,144
Breite der Artikeleinheit	66
Item_UOM	St.

Packaging

Verpackung GTIN PL1	07611205109523
Verpackung GTIN PL4	06414900183659
Verpackungshöhe PL1	100
Verpackungshöhe PL4	508
Verpackungslänge PL1	260
Verpackungslänge PL4	1200
Verpackungsmenge PL1	40
Verpackungsmenge PL4	2880
Verpackungstyp PL1	Base_Box
Verpackungstyp PL4	Pallet
Verpackungsvolumen PL1	0,00494
Verpackungsband PL4	0,48768

Verpackungsgewicht PL1	5,86
Verpackungsgewicht PL4	433,28
Verpackungsbreite PL1	190
Verpackungsbreite PL4	800

Measurements

Wandstärke_s1	*12
Wandstärke_s2	32
Z Measurement a	52
Z-Messung d	3/8
z1	15
Z2	42

Technische Dokumente (wie Installationsanleitung etc.)

Dokumente herunterladen

Excellence in Flow

Visit our webpage to get in contact with your local specialist:
www.georgfischer.com/locations



Georg Fischer Rohrleitungssysteme (Schweiz) AG

Amsler-Laffon-Strasse 9
8200, Schaffhausen
Schweiz

T +41 52 631 30 26
E ch.ps@georgfischer.com

+GF+