Produktdatenblatt



GF Malleable Fittings 60 - Doppelbogen, verzinkt 1/2

1152927

- Return bend



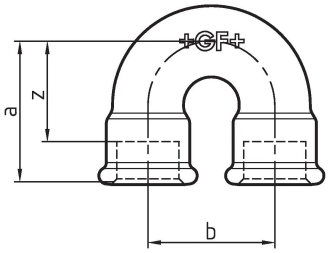

Ausschreibungstexte GF Malleable Fittings 60 - Doppelbogen, verzinkt

Spezifikation

- With their extensive history and tradition, malleable cast iron fittings are the most common pipe fittings. Because of their durability and mechanical strength, these fittings are very popular. The material is able to endure high mechanical stress and when combined with the standardized jointing method can be used in a wide range of applications.

Anwendung

- Sanitary, heating and gas installation, mechanical engineering (oil, cool pipework), construction of petrol stations (gas lines), sprinkler

GF Malleable Fittings 60 - Doppelbogen, verzinkt 1/2

1152927



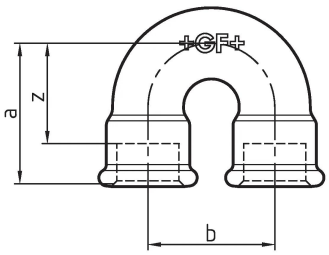

Product code

Item no EAN	7611205406059
Item no GF	770060204
Item no GTIN	07611205406059
Item no RSK	1306023
Item no VVS	004060404

Dimension

Höhe der Artikeleinheit	32
Länge der Artikeleinheit	70
Gewicht der Artikeleinheit	0,187
Breite der Artikeleinheit	56
Item_UOM	St.

Packaging

Verpackung GTIN PL1	07611205206055
Verpackung GTIN PL4	06414900187312
Verpackungshöhe PL1	100
Verpackungshöhe PL4	508
Verpackungslänge PL1	260
Verpackungslänge PL4	1200
Verpackungsmenge PL1	30
Verpackungsmenge PL4	2160
Verpackungstyp PL1	Base_Box
Verpackungstyp PL4	Pallet
Verpackungsvolumen PL1	0,00494
Verpackungsband PL4	0,48768
Verpackungsgewicht PL1	5,739

Verpackungsgewicht PL4	424,568
Verpackungsbreite PL1	190
Verpackungsbreite PL4	800

Measurements

Z Measurement a	45
Z-Messung b	38
Z-Messung d	1/2
Z	32

Technische Dokumente (wie Installationsanleitung etc.)

Dokumente herunterladen

Excellence in Flow

Visit our webpage to get in contact with your local specialist:
www.georgfischer.com/locations



Georg Fischer Rohrleitungssysteme (Schweiz) AG

Amsler-Laffon-Strasse 9
8200, Schaffhausen
Schweiz

T +41 52 631 30 26
E ch.ps@georgfischer.com

+GF+