# Produktdatenblatt



# GF iFIT Verteiler LF 2x 16/20-3/4"

## 1151319

- Werkstoff: Rotguss, bleifrei
- Anschluss: Innengewinde, Außengewinde



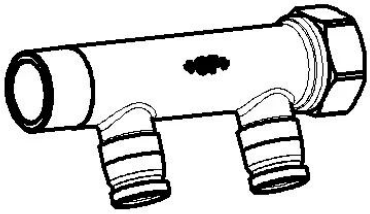

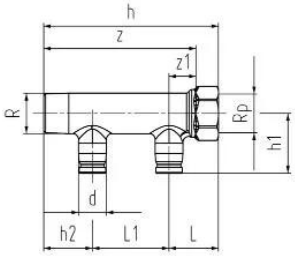


## Ausschreibungstexte GF iFIT Verteiler LF

### Spezifikation

· Das iFIT-System unterliegt ständigen Prüfungen durch interne und externe Stellen.
· Diese reichen von der Qualitätssicherung in der Produktion bis hin zur ISO-Zertifizierung für Umwelt- und Prozesssicherheit.
· Das iFIT-System erfüllt die Anforderungen der wichtigsten Anwendungen in der Gebäudetechnik und wird kontinuierlich von den Zulassungsstellen für Trinkwasser- und Heizungsanlagen an Land und auf See überwacht.

### Anwendung

- Anwendungsbereich: Kalt- und Warmwasser, HLK, Grauwasser
- Installation: Aufputz- und Unterputzleitungen, Rohr-im-Rohr-Technik

### Zertifikat

- SVGW
- DVGW
- ÖVGW

# GF iFIT Verteiler LF 2x 16/20-3/4"

## 1151319



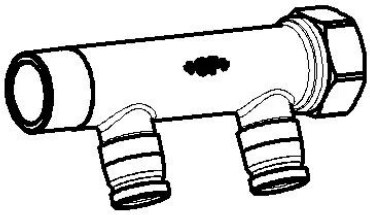

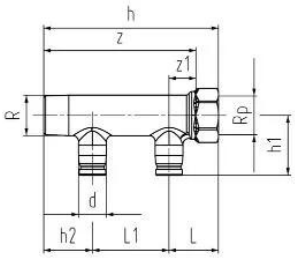


### Measurements

| | |
|---|---|
| Innengewinde Rp | 3/4 |
| LÄNGE_L | 36 |
| Male_thread_R | 3/4 |
| Z-Messung d | 16 - 20 |
| Z-Messung h | 126 |
| Z-Messung h1 | 40 |
| Z-Messung h2 | 35 |
| Z Measurement L | 36 |
| Z Measurement L1 | 55 |
| Z | 110 |
| z1 | 19 |

### Product code

| | |
|---|---|
| Item no EAN | 7611205912741 |
| Item no GF | 762102294 |
| Item no GTIN | 07611205912741 |

### Dimension

| | |
|---|---|
| Höhe der Artikeleinheit | 123 |
| Länge der Artikeleinheit | 35 |
| Gewicht der Artikeleinheit | 0,376 |
| Breite der Artikeleinheit | 55 |
| Item_UOM | St. |

### Packaging

| | |
|---|---|
| Verpackung GTIN PL1 | 07611205912758 |
| Verpackung GTIN PL2 | 06414900195829 |
| Verpackung GTIN PL4 | 06414900195836 |

| | |
|---|---|
| Verpackungshöhe PL1 | 50 |
| Verpackungshöhe PL2 | 134 |
| Verpackungshöhe PL4 | 780 |
| Verpackungslänge PL1 | 131 |
| Verpackungslänge PL2 | 242 |
| Verpackungslänge PL4 | 1200 |
| Verpackungsmenge PL1 | 2 |
| Verpackungsmenge PL2 | 20 |
| Verpackungsmenge PL4 | 20000 |
| Verpackungstyp PL1 | Plastic_Bag |
| Verpackungstyp PL2 | Medium_Box |
| Verpackungstyp PL4 | Pallet |
| Verpackungsvolumen PL1 | 0,00074015 |
| Verpackungsband PL2 | 0,005642472 |
| Verpackungsband PL4 | 0,7488 |
| Verpackungsgewicht PL1 | 0,762 |
| Verpackungsgewicht PL2 | 7,737 |
| Verpackungsgewicht PL4 | 7761,91 |
| Verpackungsbreite PL1 | 113 |
| Verpackungsbreite PL2 | 174 |
| Verpackungsbreite PL4 | 800 |

## Technische Dokumente (wie Installationsanleitung etc.)

Dokumente herunterladen

# Excellence in Flow

Visit our webpage to get in contact with your local specialist:
**www.georgfischer.com/locations**



**Georg Fischer Rohrleitungssysteme (Schweiz) AG**

Amsler-Laffon-Strasse 9
8200, Schaffhausen
Schweiz

T +41 52 631 30 26
E ch.ps@georgfischer.com

+GF+