# Uponor Uni-X S-Press Verschr. Eurokonus 20-G3/4"FT Euro

## 1087281

- Aus Messing, verzinnt
- Mit fixierter Presshülse und Pressanschlag, bewährter Prüfsicherheit "unverpresst undicht"
- Verpresst-Kennzeichnung mit Farbkodierung
- Mit lösbarer Verschraubung auf Eurokonus
- Innengewinde nach DIN EN ISO 228-1
- Pressen ohne Kalibrieren und Entgraten

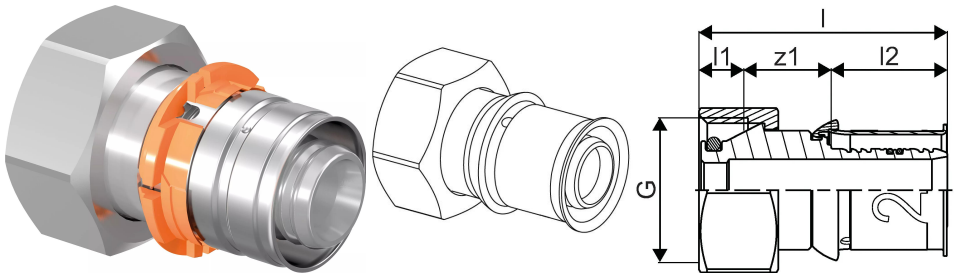


## Ausschreibungstexte Uponor Uni-X S-Press Verschr. Eurokonus

### Anwendung

- zur Verteilung des Heizwassers für den Anschluss von Heizkörpern

# Uponor Uni-X S-Press Verschr. Eurokonus 20-G3/4"FT Euro

1087281

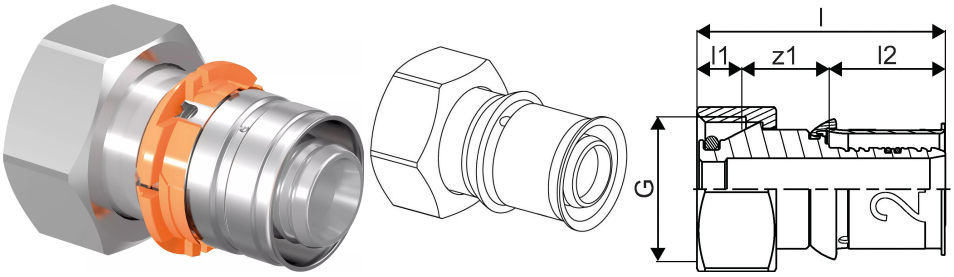


## Technische Dokumente (wie Installationsanleitung etc.)

Dokumente herunterladen

**Uponor Corporation**

Ilmalantori 4
00240, Helsinki
Finland

T +358 (0)20 129 211
F +358 (0)20 129 2841

www.uponor.com