Uponor Smatrix Move Außenfühler S-1XX

1071671

- Misst die Aussentemperatur (oder optional Innentemperatur)
- Inkl. Befestigungsmaterial
- Kompatibel zu Uponor Smatrix Wave und Move Regler
- In Kombination mit Smatrix Wave Raumfühler BM T-163 als Funkaußenfühler einsetzbar
- Schutzklasse: IP 55
- Widerstand: NTC 10 kOhm / 25 °C
- Frabe: hellgrau

Ausschreibungstexte Uponor Smatrix Move Außenfühler S-1XX

Spezifikation

- Schaltzeiten für Komfort- und Ecomodus programmierbar
- Echtzeitanzeige von Statusinformationen im Display
- Pumpenlogik frei einstellbar oder in Kombination mit einer Uponor Raumtemperaturregelung
- Mehrere Regelungsmodi wählbar
- Optionale Feuchteüberwachung

Anwendung

- Vorlauftemperaturregelung

Zertifikat

- CE

Uponor Smatrix Move Außenfühler S-1XX

1071671

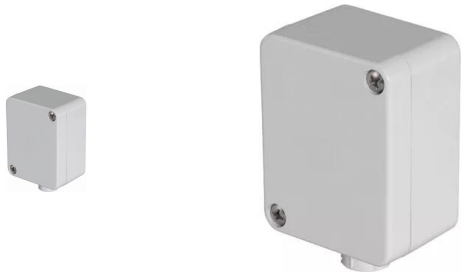

Technische Dokumente (wie Installationsanleitung etc.)

Dokumente herunterladen

Uponor Corporation

Ilmalantori 4
00240, Helsinki
Finland

T +358 (0)20 129 211
F +358 (0)20 129 2841

www.uponor.com