Uponor S-Press PLUS T-Stück reduziert 25-16-20

1070573

- Durchflussoptimierter Fitting
- Aus entzinkungsbeständigem Messing, verzinnt
- Einzigartige Verpresstkennzeichnung
- Schnelle Dimensionserkennung mit Farbkodierung
- QR-Code für den direkten Zugang zu Informationen
- Pressen ohne Kalibrieren und Entgraten

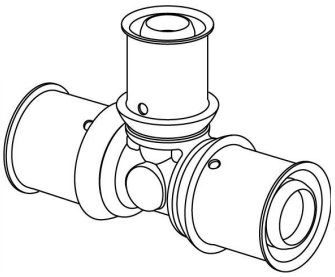

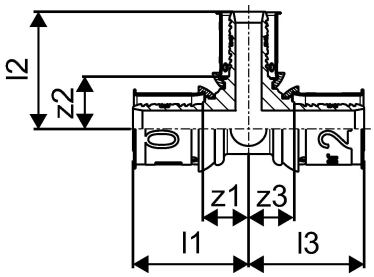

Ausschreibungstexte Uponor S-Press PLUS T-Stück reduziert

Spezifikation

- Fixierte Presshülse aus Edelstahl mit Sichtfenster
- Sichere Pressbackenführung
- Bewährte Prüfsicherheit „unverpresst undicht"
- 100 % kompatibel zu bestehenden Uponor Komponenten
- Außen- und Innengewinde nach DIN EN 10226-1

Anwendung

- Einsatzbereich für Trinkwasser: Max. zulässige Dauerbetriebstemperatur von 0 °C bis 70 °C bei max. Dauerbetriebsdruck von 10 bar, kurzzeitige Störfalltemperatur von 95 °C für max. 100 Std. Betriebsdauer.
- Einsatzbereich für Heizung: Max. zulässige Dauerbetriebstemperatur von 80 °C bei max. Dauerbetriebsdruck von 10 bar, kurzzeitige Störfalltemperatur von 100 °C für max. 100 Stunden Betriebsdauer.

Zertifikat

- DVGW
- ÖVGW
- KIWA / KOMO

Uponor S-Press PLUS T-Stück reduziert 25-16-20

1070573

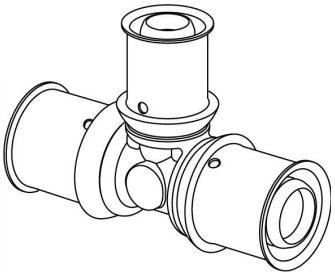

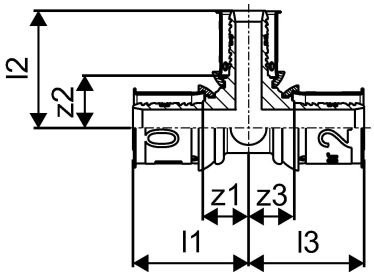

Technische Daten

Item no EAN	6414905218936
Item no GTIN	06414905218936
Item no VVS	045476325
RSK no.	1808017
Item no NRF	5114498
Item no LVI	1720755
Maßeinheit	St.
Länge (l1)	44 mm
Länge (l2)	38 mm
Länge (l3)	38 mm
z-Maß z2	19 mm
z-Maß z3	17 mm
Verpackungsmenge 1	5
Verpackungsmenge 3	40
Verpackungsmenge 4	1920
Packaging GTIN PL1	06414905295838
Packaging GTIN PL3	06414905424559
Packaging GTIN PL4	06414905295845
Item Unit Height	54 mm
Item Unit Weight	0,144 kg
Item Unit Width	32 mm

Technische Dokumente (wie Installationsanleitung etc.)

Dokumente herunterladen

T +358 (0)20 129 211
F +358 (0)20 129 2841

www.uponor.com