Uponor S-Press PLUS T-Stück reduziert 25-16-16

1070572

- Durchflussoptimierter Fitting
- Aus entzinkungsbeständigem Messing, verzinnt
- Einzigartige Verpresstkennzeichnung
- Schnelle Dimensionserkennung mit Farbkodierung
- QR-Code für den direkten Zugang zu Informationen
- Pressen ohne Kalibrieren und Entgraten

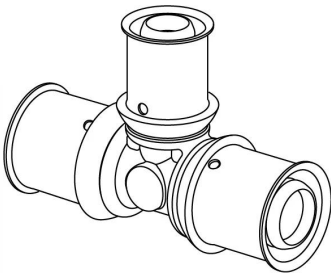

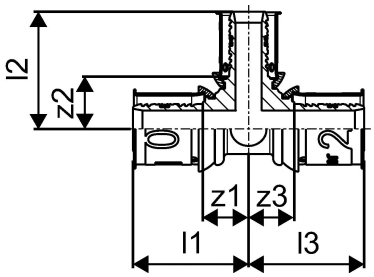

Ausschreibungstexte Uponor S-Press PLUS T-Stück reduziert

Spezifikation

- Fixierte Presshülse aus Edelstahl mit Sichtfenster
- Sichere Pressbackenführung
- Bewährte Prüfsicherheit „unverpresst undicht"
- 100 % kompatibel zu bestehenden Uponor Komponenten
- Außen- und Innengewinde nach DIN EN 10226-1

Anwendung

- Einsatzbereich für Trinkwasser: Max. zulässige Dauerbetriebstemperatur von 0 °C bis 70 °C bei max. Dauerbetriebsdruck von 10 bar, kurzzeitige Störfalltemperatur von 95 °C für max. 100 Std. Betriebsdauer.
- Einsatzbereich für Heizung: Max. zulässige Dauerbetriebstemperatur von 80 °C bei max. Dauerbetriebsdruck von 10 bar, kurzzeitige Störfalltemperatur von 100 °C für max. 100 Stunden Betriebsdauer.

Zertifikat

- DVGW
- ÖVGW
- KIWA / KOMO

Uponor S-Press PLUS T-Stück reduziert 25-16-16

1070572

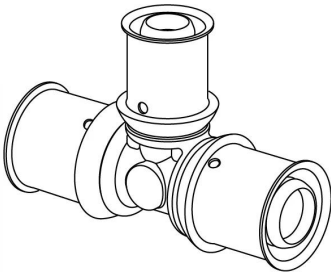

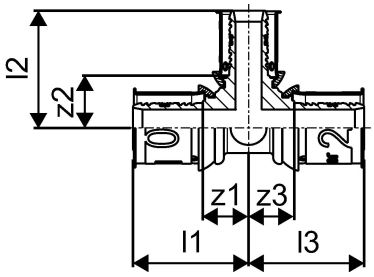

Technische Daten

Item no EAN	6414905218929
Item no GTIN	06414905218929
Item no VVS	045476303
RSK no.	1808016
Item no NRF	5114497
Item no LVI	1720754
Maßeinheit	St.
Länge (l1)	44 mm
Länge (l2)	38 mm
Länge (l3)	36 mm
z-Maß z2	19 mm
z-Maß z3	17 mm
Verpackungsmenge 1	5
Verpackungsmenge 3	40
Verpackungsmenge 4	1920
Packaging GTIN PL1	06414905295883
Packaging GTIN PL3	06414905424542
Packaging GTIN PL4	06414905295906
Item Unit Height	54 mm
Item Unit Weight	0,137 kg
Item Unit Width	32 mm

Technische Dokumente (wie Installationsanleitung etc.)

Dokumente herunterladen

T +358 (0)20 129 211
F +358 (0)20 129 2841

www.uponor.com