# Uponor Uni Pipe PLUS weiß vorgedämmt DHS9 20x2,25 blue 75m

## 1063560

- Bestehend aus Rohr und Dämmung
- Lieferung im Ring
- Rohrdämmung aus Polyethylen-Schaumstoff mit geschlossenzelliger Materialstruktur
- Mit strapazierfähiger, nahtloser Folienbeschichtung
- DIN EN 13501-1 Brandklassifizierung: Klasse E
- Farbe der DHS-Dämmung, blau: RAL 5017
- Für Leitungen von Zentralheizungen im Fußbodenaufbau zwischen beheizten Räumen verschiedener Nutzer nach GEG (Anlage 8 zu den §§ 69 und 70)
- Dämmschichtdicke 9 mm nach unten
- Wärmeleitfähigkeit 0,040 W/(mK)
- Exzentrisch extrudiert

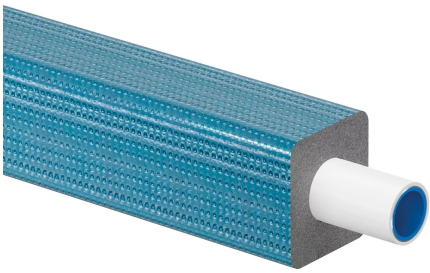

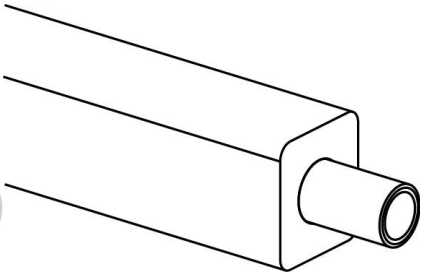

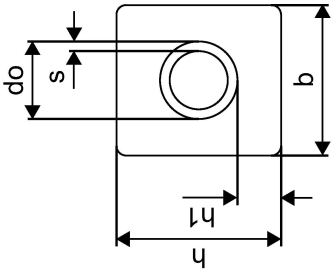


## Ausschreibungstexte Uponor Uni Pipe PLUS weiß vorgedämmt DHS9

### Spezifikation

Uponor Uni Pipe PLUS
- Sauerstoffdiffusionsdichtes 5-Schicht-Verbundrohr (PE-RT - Haftvermittler - Aluminiumschicht - Haftvermittler - PE-RT) mit SAC- und OWC-Technologie hergestellt
- DIN EN 13501-1 Brandklassifizierung: Klasse E
- Rohrenden mit abnehmbarem Hygieneverschluss nach DIN EN 806

Uponor MLC
- Sauerstoffdiffusionsdichtes Mehrschichtverbundrohr (PE-RT - Haftvermittler - Aluminiumschicht - Haftvermittler- PE-RT)
- DIN EN 13501-1 Brandklassifizierung: Klasse E
- Rohrenden mit abnehmbarem Hygieneverschluss nach DIN EN 806

### Anwendung

- Einsatzbereich für Trinkwasser: Max. zulässige Dauerbetriebstemperatur von 0 °C bis 70 °C bei max. Dauerbetriebsdruck von 10 bar, kurzzeitige Störfalltemperatur von 95 °C für max. 100 Std. Betriebsdauer.
- Einsatzbereich für Heizung: Max. zulässige Dauerbetriebstemperatur von 80 °C bei max. Dauerbetriebsdruck von 10 bar, kurzzeitige Störfalltemperatur von 100 °C für max. 100 Stunden Betriebsdauer.

### Zertifikat

- DVGW
- ÖVGW
- KIWA/KOMO

# Uponor Uni Pipe PLUS weiß vorgedämmt DHS9 20x2,25 blue 75m

1063560

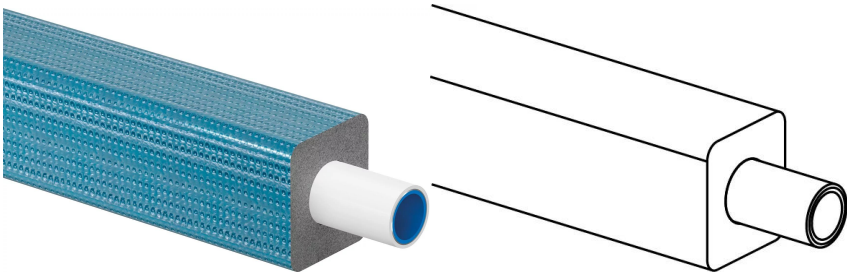

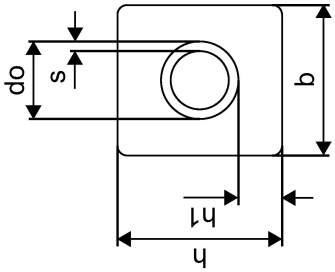


## Technische Daten

| | |
|---|---|
| Item no EAN | 4021598124509 |
| Item no GTIN | 04021598124509 |
| Maßeinheit | m |
| z-Maß b | 35 mm |
| z-Maß h | 38 mm |
| z-Maß h1 | 9 mm |
| Verpackungsmenge 1 | 75 |
| Verpackungsmenge 4 | 525 |
| Packaging GTIN PL1 | 06414905413546 |
| Packaging GTIN PL4 | 06414905413553 |
| Item Unit Height | 38 mm |
| Item Unit Weight | 0,168 kg |
| Item Unit Width | 35 mm |

## Technische Dokumente (wie Installationsanleitung etc.)

Dokumente herunterladen

**Uponor Corporation**

Ilmalantori 4
00240, Helsinki
Finland

T +358 (0)20 129 211
F +358 (0)20 129 2841

www.uponor.com