Uponor RS Flansch Adapter RS3-DN80 (PN16)

1029129

- Passend zu allen RS 2 bzw. RS3 Basisteilen
- Flansch PN 6 und PN 16 nach EN 1092-3
- Lochkreis mit 4 oder 8 Löchern

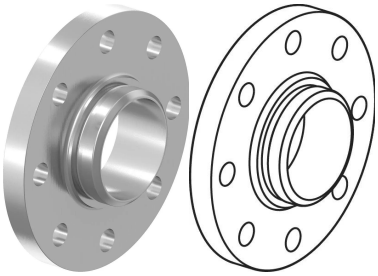

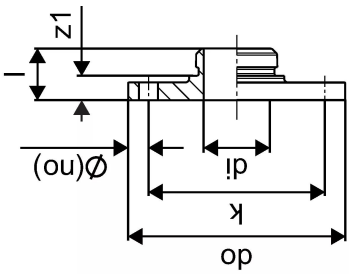

Ausschreibungstexte Uponor RS Flansch Adapter

Spezifikation

- Aus Messing, verzinnt
- Mit fixierter Presshülse
- Pressbackenanschlag mit Farbkodierung
- Prüfsicherheit „unverpresst undicht“
- Außen- und Innengewinde nach DIN EN 10226-1

Anwendung

- Einsatzbereich für Trinkwasser: Max. zulässige Dauerbetriebstemperatur von 0 °C bis 70 °C bei max. Dauerbetriebsdruck von 10 bar, kurzzeitige Störfalltemperatur von 95 °C für max. 100 Std. Betriebsdauer.
- Einsatzbereich für Heizung: Max. zulässige Dauerbetriebstemperatur von 80 °C bei max. Dauerbetriebsdruck von 10 bar, kurzzeitige Störfalltemperatur von 100 °C für max. 100 Stunden Betriebsdauer.

Zertifikat

- SVGW
- KIWA / KOMO

Uponor RS Flansch Adapter RS3-DN80 (PN16)

1029129

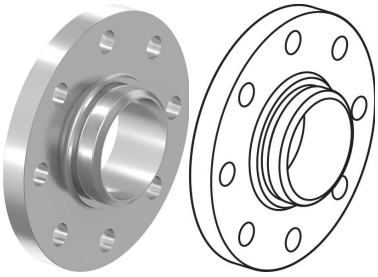

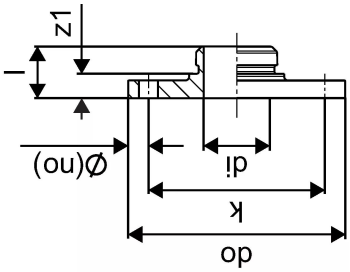

Measurements

Inner_diameter_di	78,1
LÄNGE_L	45
Außendurchmesser_do	200
Z-Messung k	160
z1	25

Product code

Item no EAN	4021598106666
Item no GF	35001029129
Item no GTIN	04021598106666
Item no LVI	1720833
Item no NRF	5071245
Item no RSK	1899498
Item no VVS	045458080

Dimension

Höhe der Artikeleinheit	46
Länge der Artikeleinheit	200
Gewicht der Artikeleinheit	4,452
Breite der Artikeleinheit	200
Item_UOM	St.

Packaging

Verpackung GTIN PL1	06414905481323
Verpackung GTIN PL4	06414905481330
Verpackungshöhe PL1	54
Verpackungshöhe PL4	900
Verpackungslänge PL1	250
Verpackungslänge PL4	1200
Verpackungsmenge PL1	1

Verpackungsmenge PL4	90
Verpackungstyp PL1	Base_Box
Verpackungstyp PL4	Pallet
Verpackungsvolumen PL1	0,0031725
Verpackungsband PL4	0,864
Verpackungsgewicht PL1	4,62
Verpackungsgewicht PL4	429,687
Verpackungsbreite PL1	235
Verpackungsbreite PL4	800

Technische Dokumente (wie Installationsanleitung etc.)

Dokumente herunterladen

Uponor Corporation

Ilmalantori 4
00240, Helsinki
Finland

T +358 (0)20 129 211
F +358 (0)20 129 2841

www.uponor.com