Uponor Wipex Übergangsnippel PN6 90x8,2-G3

1018334

- Für den Übergang von PE-Xa und PE 100-RC Rohr
- Zylindrisches G Außengewinde zur Abdichtung mit O-Ring
- Max. +95 °C / 6 bar oder +20 °C / 16 bar
- KOMO Systemzertifizierung
- Deklaration nach DIN EN 15632
- DVGW VP600

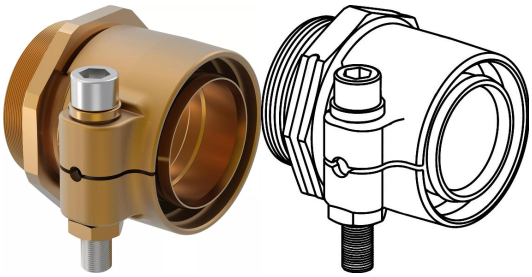

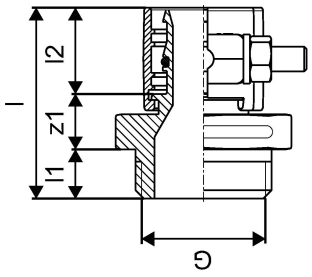

Ausschreibungstexte Uponor Wipex Übergangsnippel PN6

Spezifikation

- Wipex Fittings aus korrosionsbeständigem Messing, entzinkungsbeständig gemäß DIN EN ISO 6509, mit Edelstahlschraube
- O-Ring dichtend: zwischen einzelnen Wipex Formteilen als auch zwischen Wipex Übergangsnippel und Wipex Formteil
- Schraubenset des Übergangsnippels / der Kupplung beinhaltet Inbussschraube aus Edelstahl, Mutter und Unterlegscheibe aus Messing
- Mit Kunststoffplättchen vorgeweitete Klemmhülse (Dim. 63-110 mm)

Anwendung

- Fittingsystem für die Rohrsysteme VIP Thermo, Thermo, Varia, VIP Aqua, Aqua, Quattro, Supra und Supra PLUS
- Verbindung / Übergang zwischen PE-Xa / PE 100-RC Mediumrohren zu Übergangsnippeln mit zylindrischem Außengewinde
- Max. Temperaturbelastung: +95 °C

Zertifikat

- KOMO Systemzertifizierung
- Kiwa Systemzertifizierung
- DVGW Zertifizierung
- ÖVGW Zertifizierung

Uponor Wipex Übergangsnippel PN6 90x8,2-G3

1018334

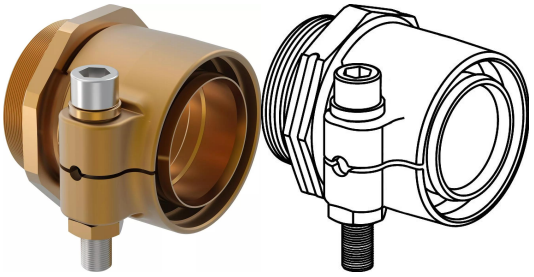

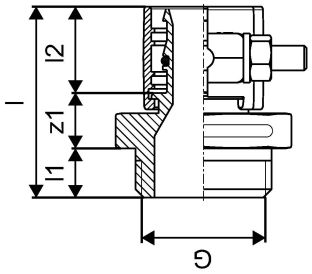

Technische Dokumente (wie Installationsanleitung etc.)

Dokumente herunterladen

Uponor Corporation

Ilmalantori 4
00240, Helsinki
Finland

T +358 (0)20 129 211
F +358 (0)20 129 2841

www.uponor.com