Uponor Smart Radi Anschlussgarnitur Danfoss 16-G1/2"MT

1013970

- Aus Messing, beschichtet
- Druckschraube mit Außengewinde mit Stützhülse und Klemmring, passend für Danfoss - Heizkörperventile mit Innengewinde
- O-Ring aus EPDM

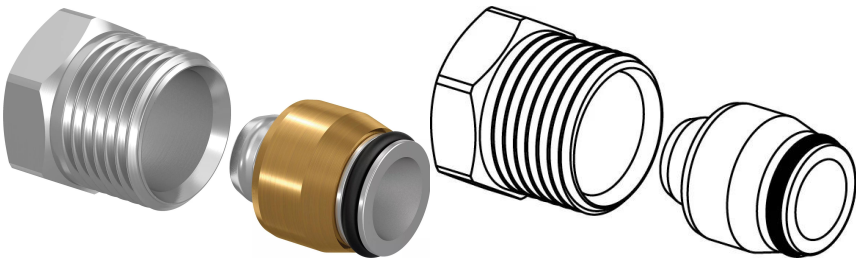

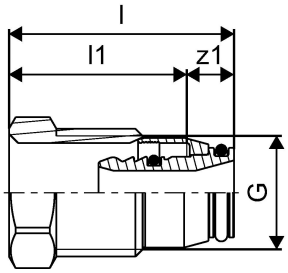

Ausschreibungstexte Uponor Smart Radi Anschlussgarnitur Danfoss

Spezifikation

- Fittings und Zubehör für die Heizkörperanbindung
- Q&E Sicherungsringe müssen separat bestellt werden

Anwendung

- Heizungsanwendung für Nieder- und Hochtemperatur - Radiatorenanbindungen gemäß DIN EN ISO 15875

Uponor Smart Radi Anschlussgarnitur Danfoss 16-G1/2"MT

1013970

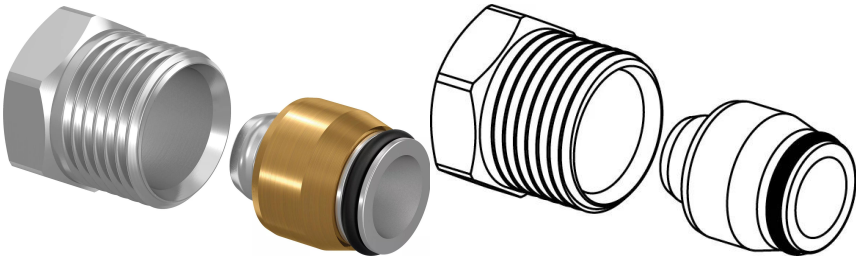

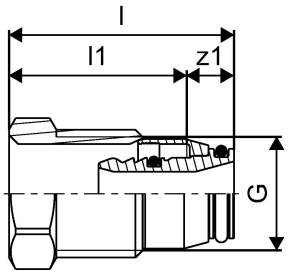

Technische Daten

Item no EAN	4021598300439
Item no GTIN	04021598300439
Item no VVS	045468189
Maßeinheit	St.
Länge (l)	37 mm
Länge (l1)	29 mm
Verpackungsmenge 1	1
Verpackungsmenge 3	20
Verpackungsmenge 4	3840
Packaging GTIN PL1	06414905258581
Packaging GTIN PL3	06414905258598
Packaging GTIN PL4	06414905258604
Item Unit Height	29 mm
Item Unit Weight	0,039 kg
Item Unit Width	29 mm

Technische Dokumente (wie Installationsanleitung etc.)

Dokumente herunterladen

Uponor Corporation

Ilmalantori 4
00240, Helsinki
Finland

T +358 (0)20 129 211
F +358 (0)20 129 2841

www.uponor.com