# Uponor Ecoflex Mauerdurchführung DWD 175

## 1007361

- Zur Abdichtung des Mantelrohres
- Für Kernlochbohrungen in WU-Beton oder Faserzementrohr DWD
- DWD = druckwasserdicht

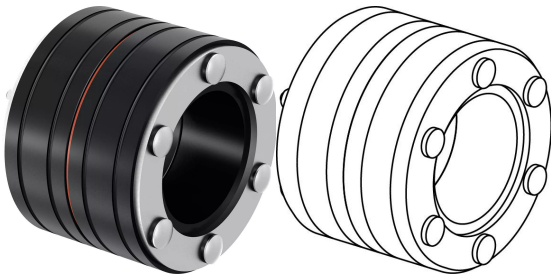

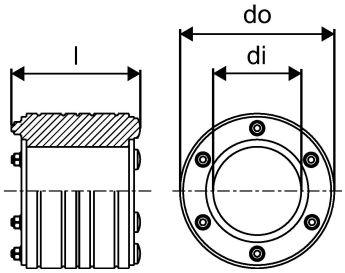


## Ausschreibungstexte Uponor Ecoflex Mauerdurchführung DWD

### Spezifikation

- Alle Systemzubehörteile sind korrosionsbeständig

### Anwendung

- Das gesamte Ecoflex Systemzubehör ist für die Erdverlegung konzipiert

# Uponor Ecoflex Mauerdurchführung DWD 175

1007361

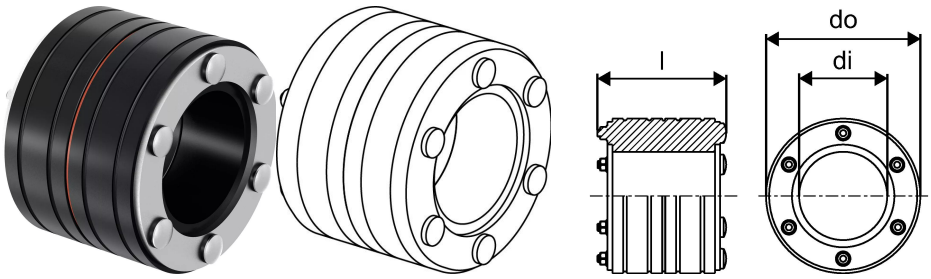


## Technische Dokumente (wie Installationsanleitung etc.)

Dokumente herunterladen

**Uponor Corporation**

Ilmalantori 4
00240, Helsinki
Finland

T +358 (0)20 129 211
F +358 (0)20 129 2841

www.uponor.com