Uponor Ecoflex Mauerdurchführung DWD 140

1007360

- Zur Abdichtung des Mantelrohres
- Für Kernlochbohrungen in WU-Beton oder Faserzementrohr DWD
- DWD = druckwasserdicht

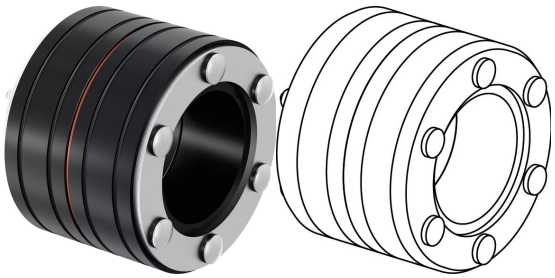

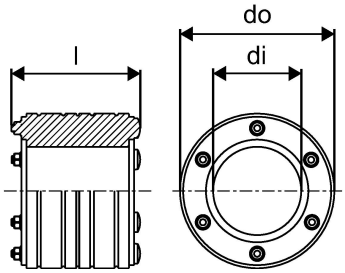

Ausschreibungstexte Uponor Ecoflex Mauerdurchführung DWD

Spezifikation

- Alle Systemzubehörteile sind korrosionsbeständig

Anwendung

- Das gesamte Ecoflex Systemzubehör ist für die Erdverlegung konzipiert

Uponor Ecoflex Mauerdurchführung DWD 140

1007360

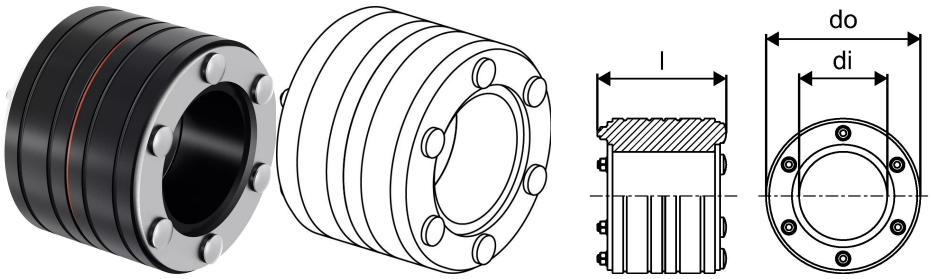

Technische Dokumente (wie Installationsanleitung etc.)

Dokumente herunterladen

Uponor Corporation

Ilmalantori 4
00240, Helsinki
Finland

T +358 (0)20 129 211
F +358 (0)20 129 2841

www.uponor.com